

## Identification du véhicule

Marque **VOLKSWAGEN** Immatriculation **EH-006-GP**  
 Modèle **SCIROCCO 2.0 TDI 150 CH BMT DSG6** Date 1ère M.C. **08/12/2016**  
 Version  
 N° de châssis **WVWZZZ13ZGV010888**  
 Client **Mercier**  
 Km. compteur **28424**  
 Couleur **Blanc**  
 Opaque

Pneus Été **235/40/18/95/W Métal léger**  
**AVG: Continental: 75% - ARG: Continental: 30%**  
**AVD: Continental: 80% - ARD: Continental: 40%**  
 Pneus Hiver

## Date & lieu d'inspection

Date 05/07/2018 03:30:00  
 Adresse Mercier  
 71 avenue de Flandre  
 59700 Marcq-en-Baroeul



✗ Certificat d'immatriculation ✓ Manuel d'utilisation ✓ Carnet d'entretien  
4 Nbre sièges 4 Nombre appuis-têtes

N° du dégât	Localisation	Type de dégâts	Type de réparation	Coût des pièces à remplacer	Main d'oeuvre carrosserie	Main d'oeuvre peinture	Ingrédients peinture	Main d'oeuvre divers	Coût facturable
				€ HT	€ HT	€ HT			€ HT
2027058 6	Pneu ARG	Endommagé	E - Remplacer	318,60					318,60
2027058 3	Pneu AVD	Déchirure	E - Remplacer	318,60					318,60
2027058 5	Cache bagages	Endommagé	E - Remplacer	219,86	9,60				229,46
2027059 1	Porte AVD	Bosse(s)	LI - Réparer et peindre (comp		48,00	129,60			177,60
2027059 5	Pare-chocs AV	Bosse(s)	LI - Réparer et peindre (comp		96,00	72,00			168,00
2027060 0	Porte AVG	Bosse(s)	LI - Réparer et peindre (comp		24,00	129,60			153,60
2027059 7	Carte SD navigation	Manque	Réparer/remplacer (montant f	150,00					150,00
2027059 2	Grille de pare-chocs AV M	Cassé	E - Remplacer	80,60	52,80				133,40
2027059 0	Compresseur	Manque	Réparer/remplacer (montant f	90,00					90,00
2027058 4	Pare-chocs AR	Griffe(s)	Peindre			72,00			72,00
2027058 8	Répétiteur de rétroviseur D	Cassé	E - Remplacer	36,60	14,40				51,00
2027058 7	Jante alu ARD	Griffe(s)	Réparer/remplacer (montant f			48,00			48,00
2027059 8	Jante alu ARG	Griffe(s)	Réparer/remplacer (montant f			48,00			48,00
2027059 4	Jante alu AVD	Griffe(s)	Réparer/remplacer (montant f			48,00			48,00

2027059 3	Jante alu AVG	Griffe(s)	Réparer/remplacer (montant f			48,00		48,00
2027059 9	Kit réparation pneu	Manque	Réparer/remplacer (montant f	45,00				45,00
2027058 9	Aile ARD	Griffe(s)	67 - Lustrage					Non facturé
2027059 6	Aile ARG	Bosse(s)	Acceptable					Non facturé

(1) Inspection réalisée par:



Macadam France 66 rue des Vanesses 95913 Roissy  
CDG Cedex France

TOTAL COUT(S) FACTURABLE(S) H.T. 2099,26 €

TOTAL T.V.A. (20,00%) 419,85 €

**TOTAL COUT(S) FACTURABLE(S) T.T.C. 2519,11 €**

Taux de main d'oeuvre carrosserie: 48€ HT

Taux de main d'oeuvre peinture: 48€ HT

Taux des ingrédients peinture: 28€ HT

Taux de main d'oeuvre divers:48€ HT

20270586 Pneu ARG Endommagé E - Remplacer



20270583 Pneu AVD Déchirure E - Remplacer



20270585 Cache bagages Endommagé E - Remplacer



20270591 Porte AVD Bosse(s) LI - Réparer et peindre (complet)



20270595 Pare-chocs AV Bosse(s) LI - Réparer et peindre (complet)



**20270600** Porte AVG

Bosse(s)

LI - Réparer et peindre (complet)

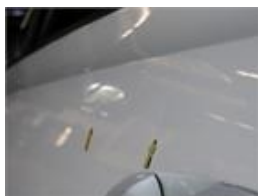

**20270597** Carte SD navigation

Manque

Réparer/remplacer (montant forfaitaire)



**20270592** Grille de pare-chocs AV M

Cassé

E - Remplacer



**20270590** Compresseur

Manque

Réparer/remplacer (montant forfaitaire)



**20270584** Pare-chocs AR

Griffe(s)

Peindre



**20270588** Répéteur de rétroviseur D Cassé E - Remplacer



**20270587** Jante alu ARD Griffes(s) Réparer/remplacer (montant forfaitaire)



**20270598** Jante alu ARG Griffes(s) Réparer/remplacer (montant forfaitaire)



**20270594** Jante alu AVD Griffes(s) Réparer/remplacer (montant forfaitaire)



**20270593** Jante alu AVG Griffes(s) Réparer/remplacer (montant forfaitaire)



---

**20270599** Kit réparation pneu Manque Réparer/remplacer (montant forfaitaire)



---

**20270589** Aile ARD Griffes(s) 67 - Lustrage



---

**20270596** Aile ARG Bosse(s) Acceptable

